

MINISTERIO
PARA LA TRANSICIÓN ECOLÓGICA
Y EL RETO DEMOGRÁFICO

DIRECCIÓN GENERAL DE LA COSTA Y EL MAR
Demarcación de Costas en Andalucía-Mediterráneo
(Málaga)

DESLINDE DEL DOMINIO PÚBLICO MARÍTIMO TERRESTRE
TRAMO: DESDE EL LÍMITE CON EL T.M. DE VÉLEZ-MÁLAGA
HASTA LA URBANIZACIÓN PUEBLO NUEVO, PLAYA DE LA CALETA

TÉRMINO MUNICIPAL DE ALGARROBO

PLANO Nº	HOJA Nº	PLANO	REFERENCIA SERVICIO	EXPEDIENTE DUNA
1	1 de 1	Plano de situación	DES01/16/29/0003	DES01/16/29/0003

GRÁFICO DE DISTRIBUCIÓN DE HOJAS 1:50.000



GRÁFICO DE DISTRIBUCIÓN DE HOJAS 1:5.000



La Jefa de Servicio

FECHA: la indicada en
la firma electrónica

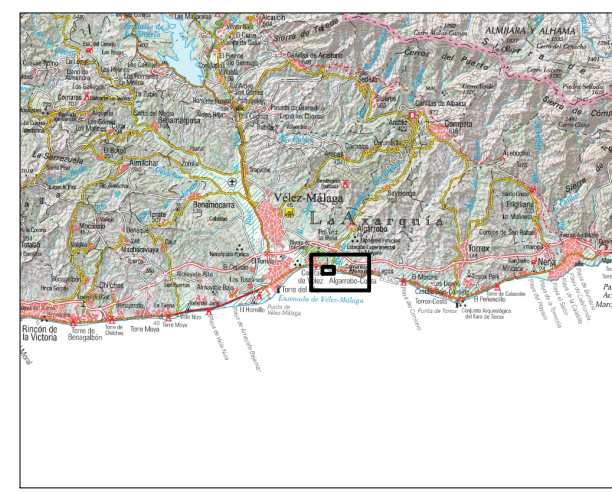
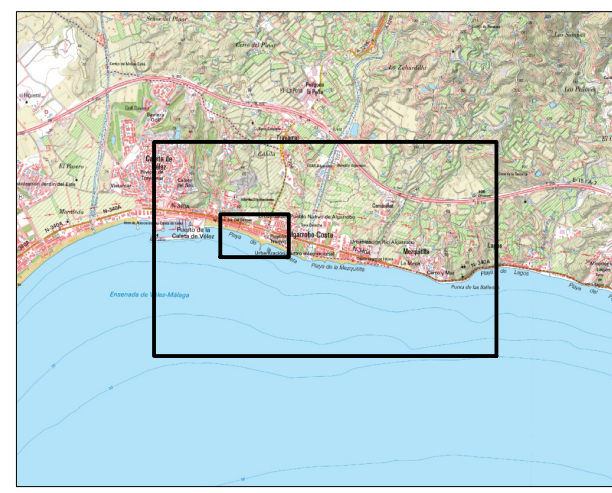
Vº Bº el Jefe de la Demarcación

VÉRTICES POLIGONAL DEL DESLINDE			VÉRTICES POLIGONAL DE LA RIBERA DEL MAR		
Núm.	X	Y	Núm.	X	Y

INFORMACIÓN CARTOGRÁFICA		SIGNOS CONVENCIONALES PARTICULARES		OTROS SIGNOS		ESCALA 1 / 5.000	
SISTEMA GEODÉSICO DE REFERENCIA: ETRS89 SISTEMA DE PROYECCIÓN CARTOGRÁFICA: U.T.M. - HUSO 30 N ORIGEN DE ALTITUDES: NIVEL MEDIO DEL MAR EN ALCANTAR COORDENADAS U.T.M. ETRS89 EN MARCO DE HOJA		VUELO FOTOGRAMÉTRICO REALIZADO EN AGOSTO DE 2017 AEROTRIANGULACIÓN PROPIA DE ESTE LEVANTAMIENTO APOYO DE CAMPO REALIZADO EN ENERO-MAYO DE 2018 RESTITUCIÓN Y EDICIÓN REALIZADO EN SEPT 2017-ABRIL 2018		NOTA: SI COINCIDE LA POLIGONAL DEL DESLINDE DE D.P.M.T. CON LA LÍNEA DE R.M. SÓLO SE GRAFICA LA PRIMERA.		50 m 0 50 100 150 200 250 300 350 400 450 500 EQUIDISTANCIA 5 m.	
						CONSULTOR	
						Tragsatec Grupo Tragsa	

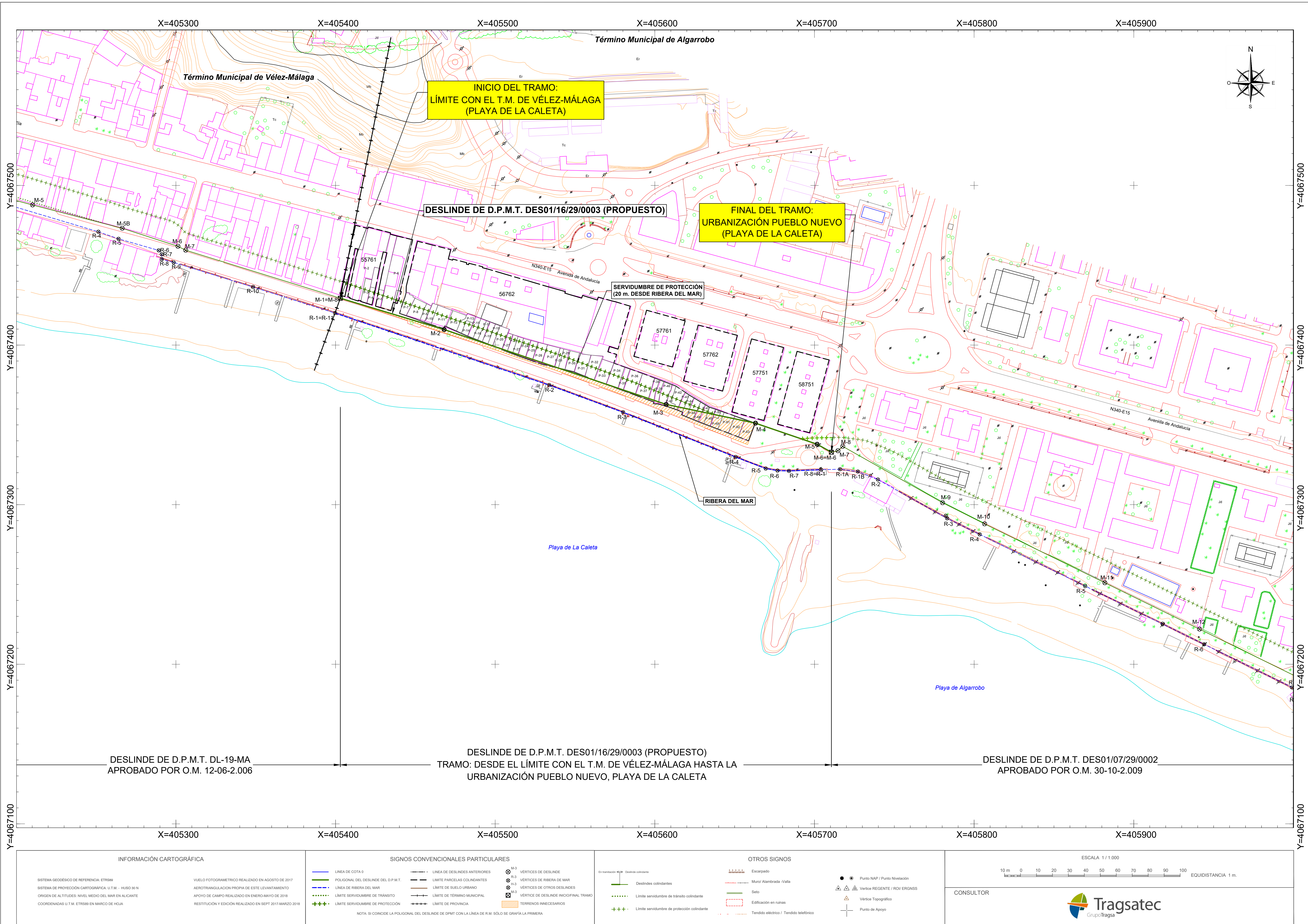

MINISTERIO PARA LA TRANSICIÓN ECOLÓGICA Y EL RETO DEMOGRÁFICO

DIRECCIÓN GENERAL DE LA COSTA Y EL MAR
Demarcación de Costas en Andalucía-Mediterráneo (Málaga)

DESLINDE DEL DOMINIO PÚBLICO MARÍTIMO TERRESTRE
TRAMO: DESDE EL LÍMITE CON EL T.M. DE VÉLEZ-MÁLAGA HASTA LA URBANIZACIÓN PUEBLO NUEVO, PLAYA DE LA CALETA

TÉRMINO MUNICIPAL DE ALGARROBO

PLANO Nº 2
HOJA Nº 1 de 1
PLANO: Polígono de deslinde
REFERENCIA SERVICIO: DES01/16/29/0003
EXPEDIENTE DUNA: DES01/16/29/0003

GRÁFICO DE DISTRIBUCIÓN DE HOJAS 1:5.000
GRÁFICO DE DISTRIBUCIÓN DE HOJAS 1:1.000

La Jefa de Servicio
FECHA: la indicada en la firma electrónica
Vº Bº el Jefe de la Demarcación

VERTICES POLIGONAL DEL DESLINDE

Núm.	X	Y
M-1-M-8	405403.00	4067429.34
M-2	405468.00	4067409.70
M-3	405607.03	4067362.81
M-4	405662.99	4067351.05
M-5	405701.62	4067337.96
M-6-M-6	405710.58	4067332.87

VERTICES POLIGONAL DE LA RIBERA DEL MAR

Núm.	X	Y
R-1	405399.65	4067420.04
R-2	405533.76	4067374.94
R-3	405580.06	4067357.89
R-4	405650.58	4067329.84
R-5	405669.46	4067322.63
R-6	405676.83	4067321.36
R-7	405684.00	4067321.13
R-8-R-1	405704.05	4067321.91

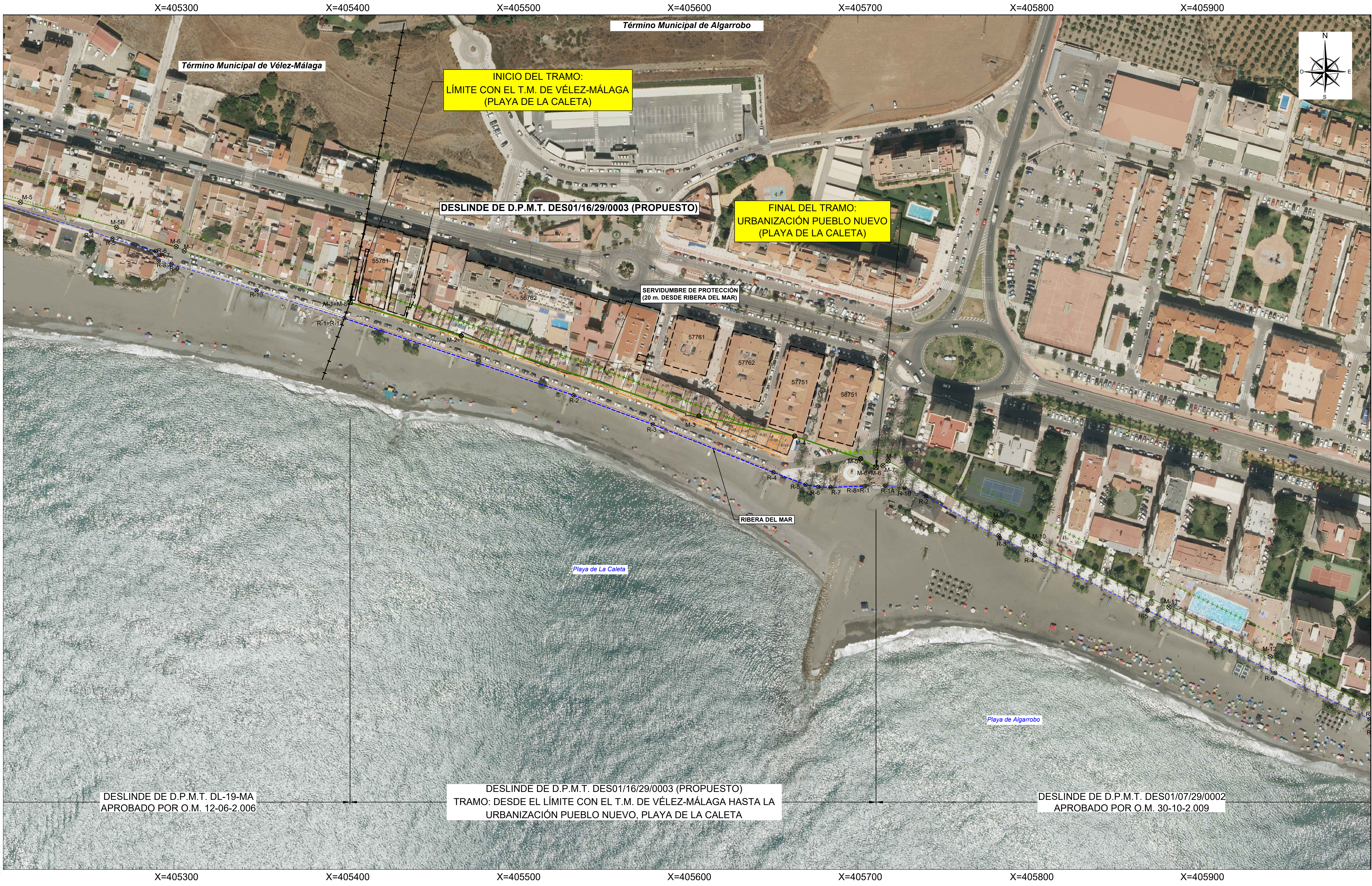

DIRECCIÓN GENERAL DE LA COSTA Y EL MAR
Demarcación de Costas en Andalucía-Mediterráneo
(Málaga)

DESLINDE DEL DOMINIO PÚBLICO MARÍTIMO TERRESTRE
TRAMO: DESDE EL LÍMITE CON EL T.M. DE VÉLEZ-MÁLAGA
HASTA LA URBANIZACIÓN PUEBLO NUEVO, PLAYA DE LA CALETA

TÉRMINO MUNICIPAL DE ALGARROBO

PLANO Nº	HOJA Nº	PLANO:	REFERENCIA SERVICIO:	EXPEDIENTE DUNA:
3	1 de 1	Polígono de deslinde	DES01/16/29/0003	DES01/16/29/0003

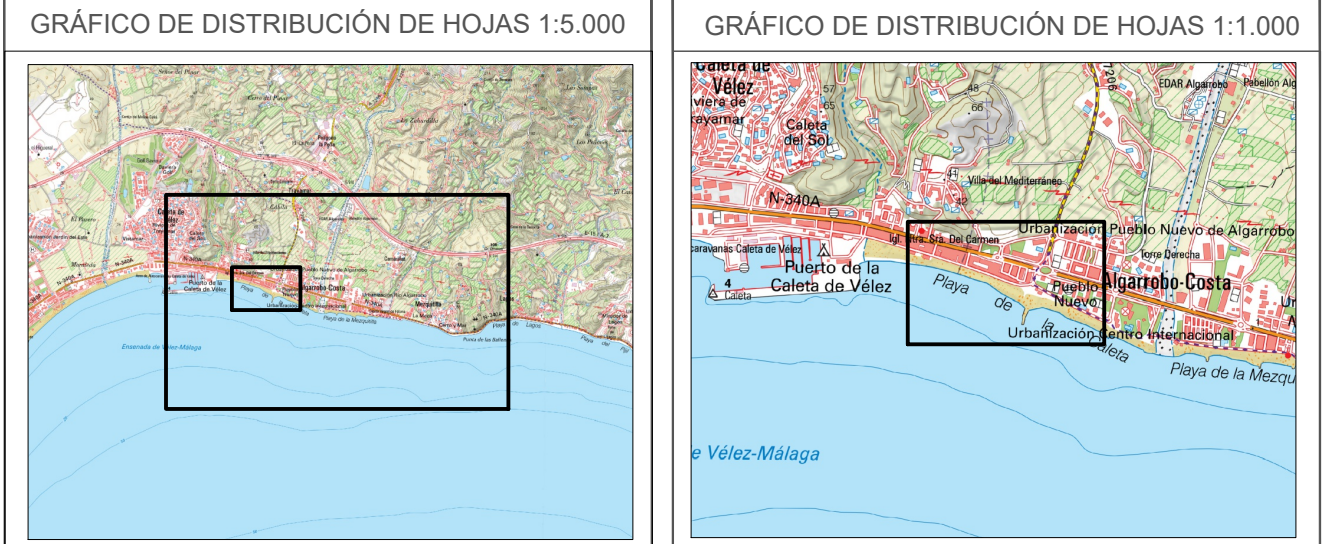

La Jefa de Servicio
FECHA: la indicada en la
firma electrónica
Vº Bº el Jefe de la Demarcación

VÉRTICES POLIGONAL DEL DESLINDE			VÉRTICES POLIGONAL DE LA RIBERA DEL MAR		
Núm.	X	Y	Núm.	X	Y
M-1-M-8	405403.00	4067429.34	R-1	405399.65	4067420.04
M-2	405468.00	4067409.70	R-2	405533.76	4067374.94
M-3	405607.03	4067362.81	R-3	405580.06	4067357.89
M-4	405662.99	4067351.05	R-4	405650.58	4067329.84
M-5	405701.62	4067337.96	R-5	405669.46	4067322.63
M-6-M-6	405710.58	4067332.87	R-6	405676.83	4067321.36
			R-7	405684.00	4067321.13
			R-8-R-1	405704.05	4067321.91

INFORMACIÓN CARTOGRÁFICA

SISTEMA GEODÉSICO DE REFERENCIA: ETRS89
SISTEMA DE PROYECCIÓN CARTOGRÁFICA: U.T.M. - HUSO 30 N
ORIGEN DE ALTITUDES: NIVEL MEDIO DEL MAR EN ALCANTE
COORDENADAS U.T.M. ETRS89 EN MARCO DE HOJA

VUELO FOTOGRAMÉTRICO REALIZADO EN AGOSTO DE 2017
AEROTRIANGULACIÓN PROPIA DE ESTE LEVANTAMIENTO
APOYO DE CAMPO REALIZADO EN ENERO-MAYO DE 2018
RESTITUCIÓN Y EDICIÓN REALIZADO EN SEPT 2017-MARZO 2018

SIGNOS CONVENCIONALES PARTICULARES

— LINEA DE COTA 0
— POLIGONAL DEL DESLINDE DEL D.P.M.T.
— LINEA DE RIBERA DEL MAR
— LINEA SERVIDUMBRE DE TRÁNSITO
— LINEA SERVIDUMBRE DE PROTECCIÓN

— LINEA DE DESLINDES ANTERIORES
— LÍMITE PARCELAS COLINDANTES
— LÍMITE DE SUELO URBANO
— LÍMITE DE TÉRMINO MUNICIPAL
— LÍMITE DE PROVINCIA

M-3 VÉRTICES DE DESLINDE
R-3 VÉRTICES DE RIBERA DE MAR
VÉRTICES DE OTROS DESLINDES
VÉRTICE DE DESLINDE INICIO/FINAL TRAMO
TERRENOS INNECESARIOS

NOTA: SI COINCIDE LA POLIGONAL DEL DESLINDE DE D.P.M.T. CON LA LINEA DE R.M. SÓLO SE GRAFICA LA PRIMERA

OTROS SIGNOS

Escarpado
Muro/Alameda/Valla
Soto
Edificación en ruinas
Tendido eléctrico / Tendido telefónico

Deslindes colindantes
Límite servidumbre de tránsito colindante
Límite servidumbre de protección colindante

Punto NAP / Punto Nivelación
Vertice REGENTE / ROI/ ERGNIS
Vertice Topográfico
Punto de Apoyo

ESCALA 1 / 1.000

10 m 0 10 20 30 40 50 60 70 80 90 100 EQUIDISTANCIA 1 m.

CONSULTOR

 Tragsatec
Grupo Tragsa

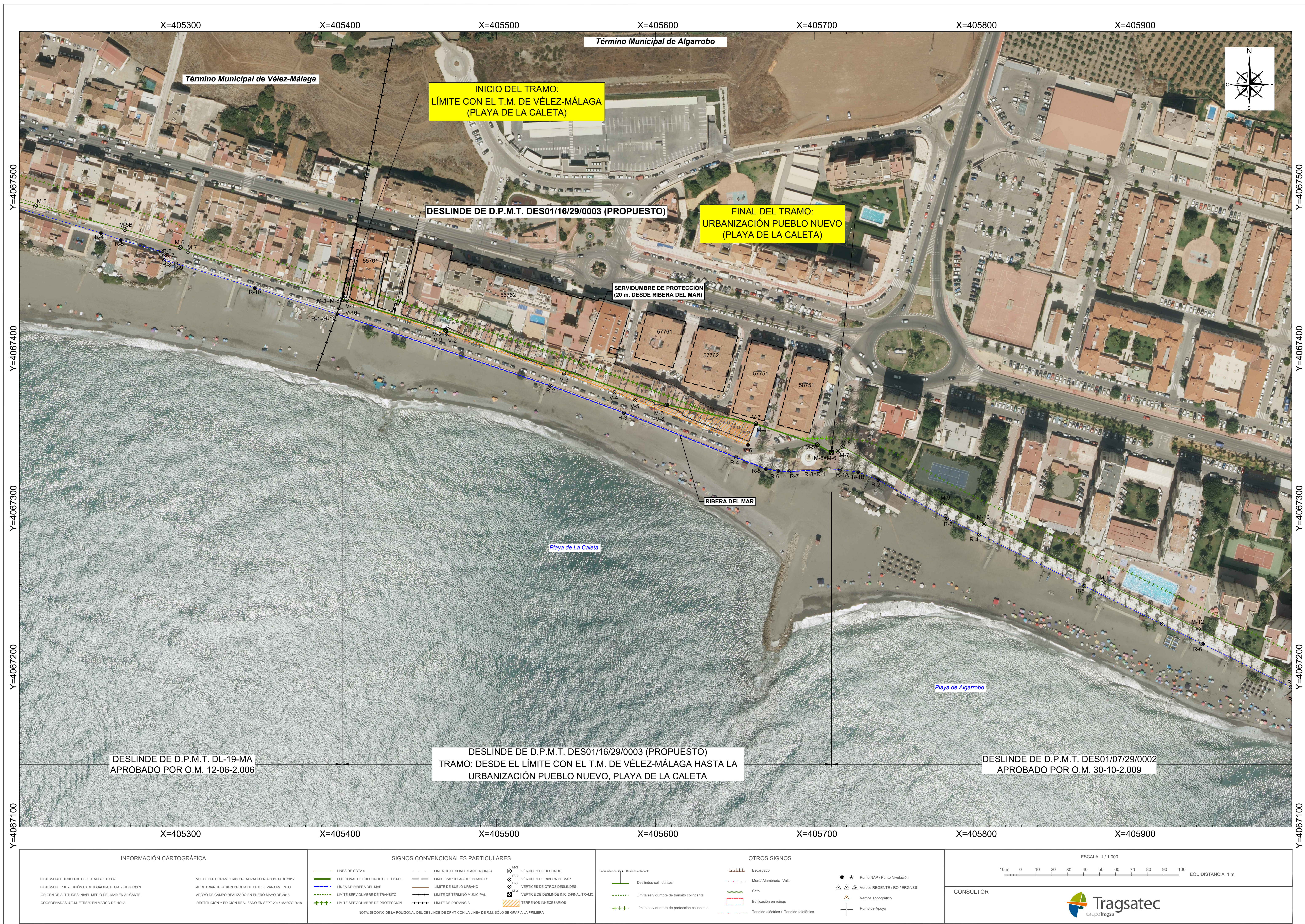

DIRECCIÓN GENERAL DE LA COSTA Y EL MAR
Demarcación de Costas en Andalucía-Mediterráneo
(Málaga)

DESLINDE DEL DOMINIO PÚBLICO MARÍTIMO TERRESTRE

TRAMO: DESDE EL LÍMITE CON EL T.M. DE VÉLEZ-MÁLAGA
HASTA LA URBANIZACIÓN PUEBLO NUEVO, PLAYA DE LA CALETA

TÉRMINO MUNICIPAL DE ALGARROBO

PLANO Nº	HOJA Nº	PLANO:	REFERENCIA SERVICIO:	EXPEDIENTE DUNA:
3 - TI	1 de 1	Poligonal de destino	DES01/16/29/0003	DES01/16/29/0003

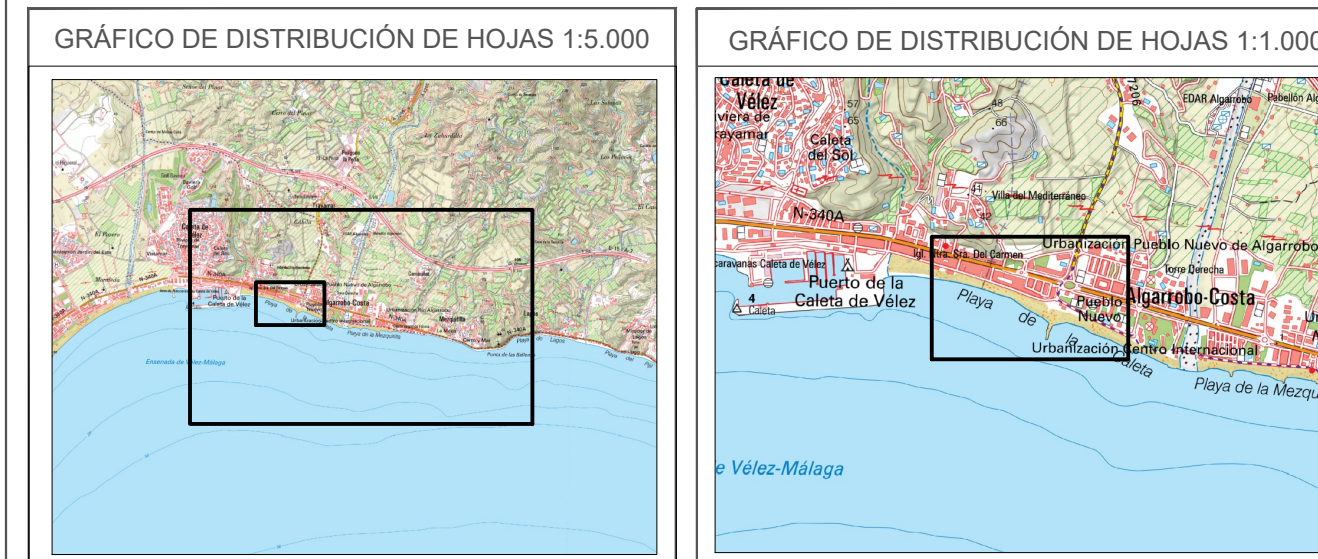

La Jefa de Servicio FECHA: la indicada en la Vº Bº el Jefe de la Demarcación
firma electrónica

VÉRTICES POLIGONAL DEL DESLINDE			VÉRTICES POLIGONAL DE LA RIBERA DEL MAR		
N.ºm.	X	Y	N.ºm.	X	Y
M-1-M-8	405643.00	406749.24	R-1	405369.96	406742.00
M-2	405648.70	406740.70	R-2	405533.76	406737.94
M-3	405667.03	406736.81	R-3	405580.06	406735.89
M-4	405682.99	406732.91	R-4	405612.56	406732.84
M-5	405701.62	406733.87	R-5	405689.46	406732.63
M-6-M-6	405710.58	406733.87	R-6	405676.83	406732.31
			R-7	405684.00	406732.13
			R-8-R-1	405704.05	406732.91

Núm.	X	Y
V-1	405406.24	4067428.36
V-2	405469.13	4067407.34
V-3	405542.49	4067382.53
V-4	405574.16	4067370.87
V-5	405587.23	4067365.73
V-6	405658.04	4067337.63
V-7	405662.99	4067351.05
V-8	405607.03	4067362.81
V-9	405668.00	4067409.70
V-10	405406.24	4067428.36

HITO DE HORMIGON TIPO I
ESCALA 1: 20

ALZADO

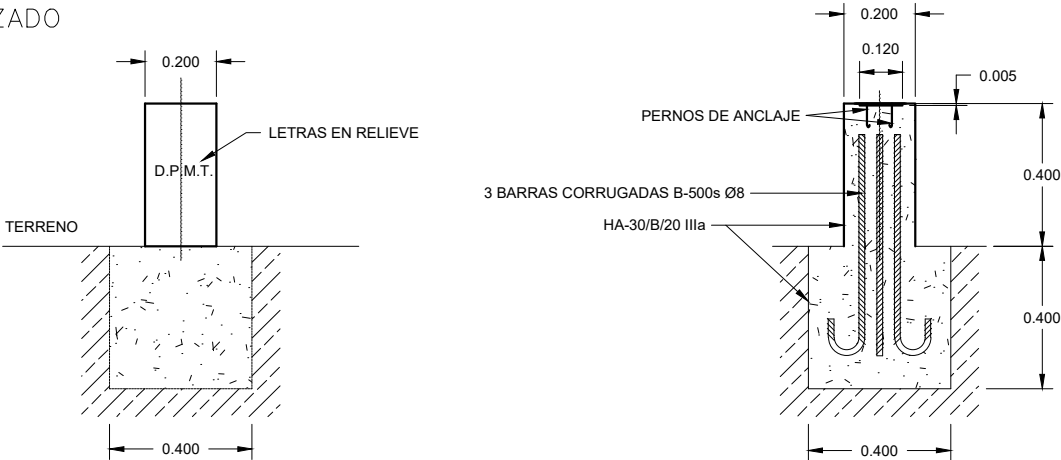

PLANTA



HITO DE HORMIGON TIPO II
ESCALA 1: 20

ALZADO

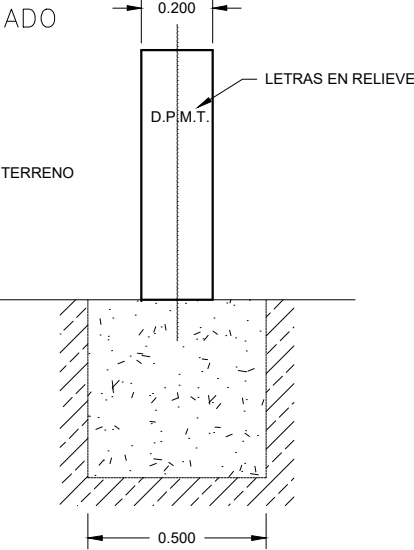

PLANTA

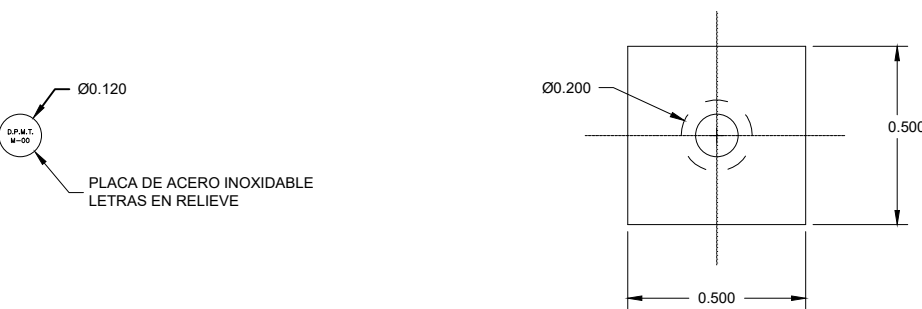

PLACA DE ACERO TIPO III
ESCALA 1: 10

ALZADO

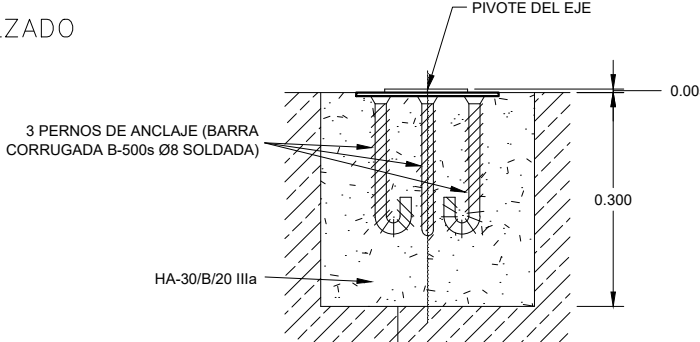

PLANTA

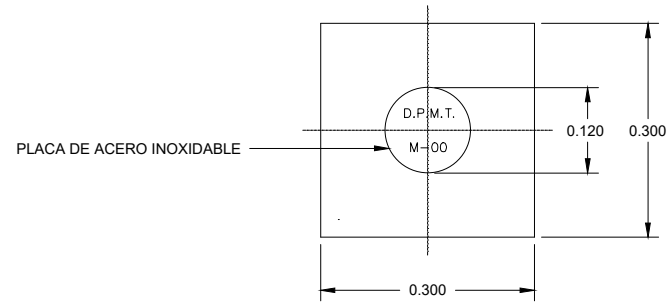

HITO DE ACERO TIPO IV
ESCALA 1: 20

ALZADO

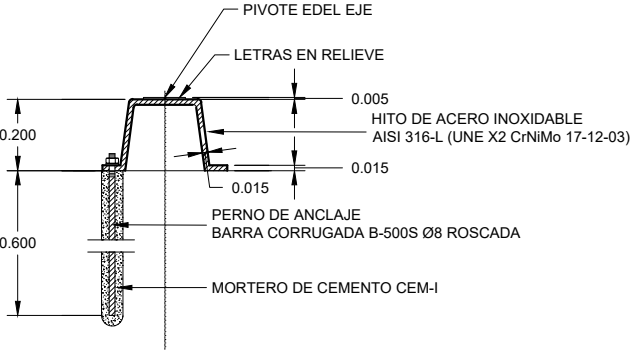

PLANTA

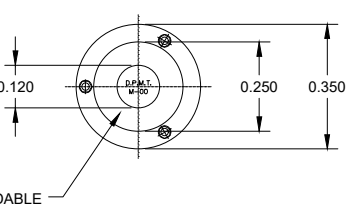

Ministerio para la Transición Ecológica y el Reto Demográfico
DIRECCIÓN GENERAL DE LA COSTA Y EL MAR
DEMARCACIÓN DE COSTAS ANDALUCÍA-MEDITERRÁNEO
MÁLAGA

TÍTULO DEL TRABAJO: PROYECTO DE DESLINDE DE DPMT. TRAMO: DESDE EL LÍMITE CON EL T.M. DE VÉLEZ-MÁLAGA HASTA LA URBANIZACIÓN PUEBLO NUEVO, PLAYA DE LA CALETA.		FECHA: La indicada en la firma electrónica	
TÍTULO DEL PLANO: HITOS DE AMOJONAMIENTO		ESCALA: VARIAS	Nº PLANO: 4
LA JEFA DE SERVICIO:	EL JEFE DE LA DEMARCACIÓN:	CONSULTOR Tragsatec	EXPEDIENTE: DES01/16/29/0003 Nº HOJA: 1 de 1